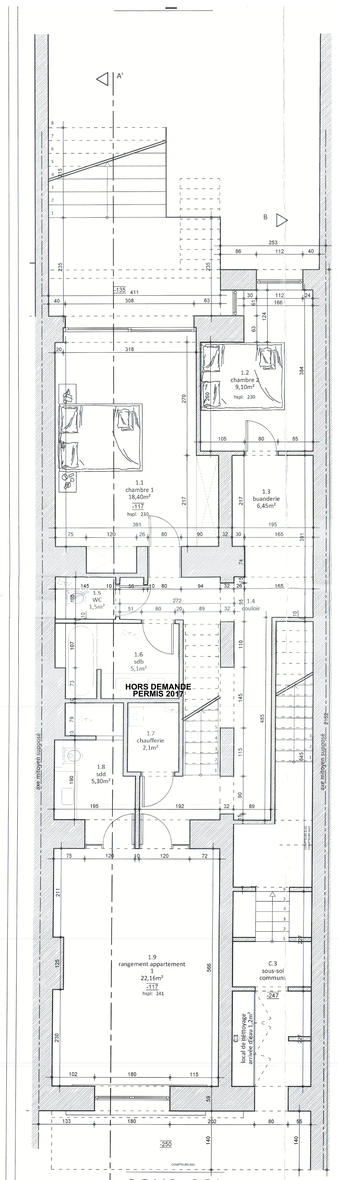

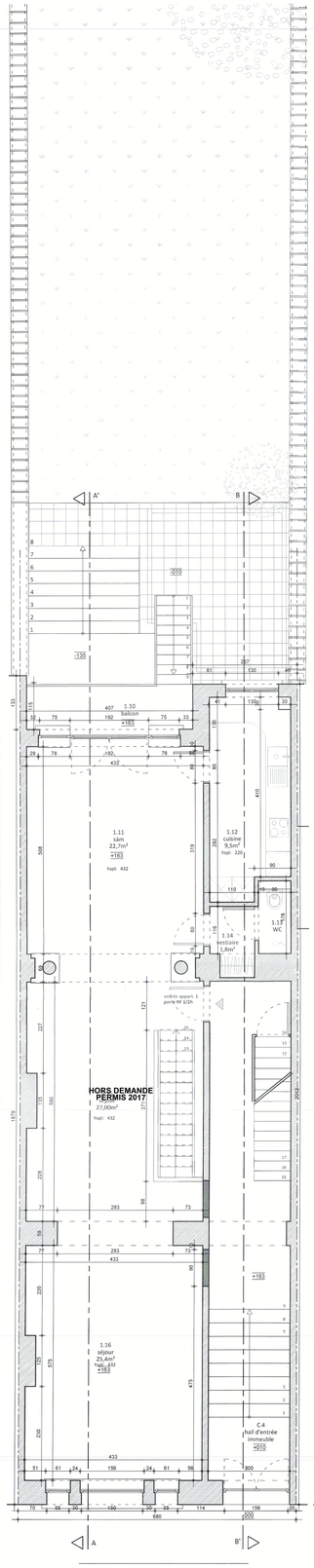

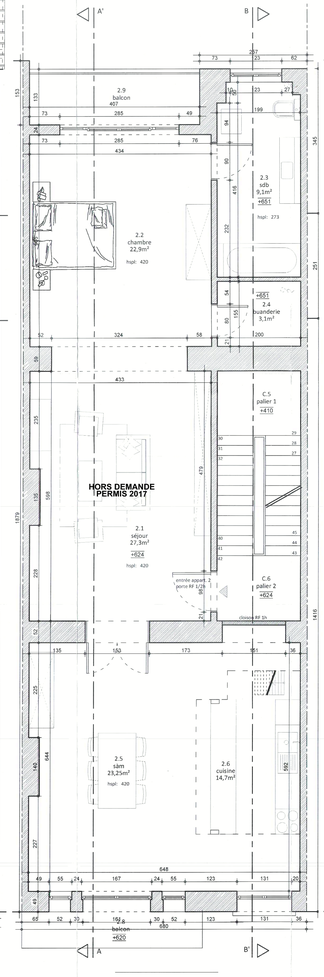

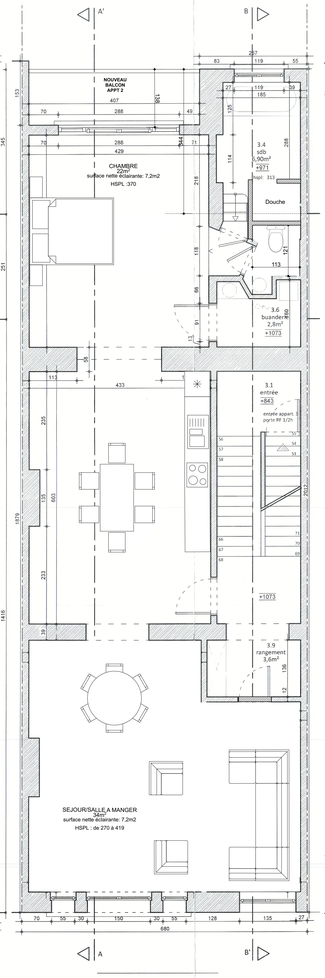

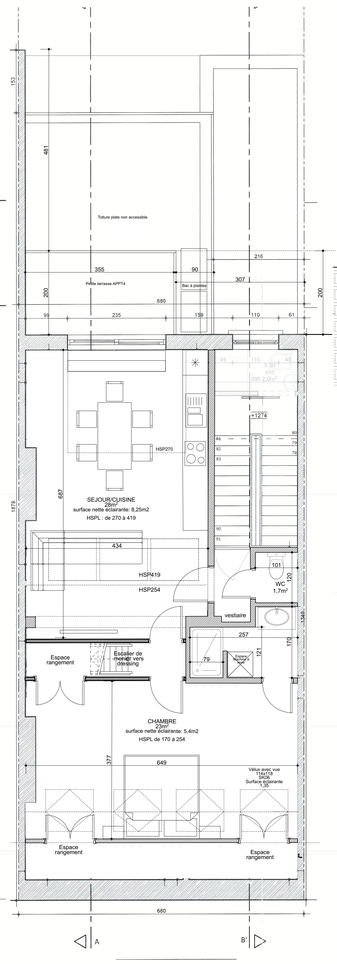

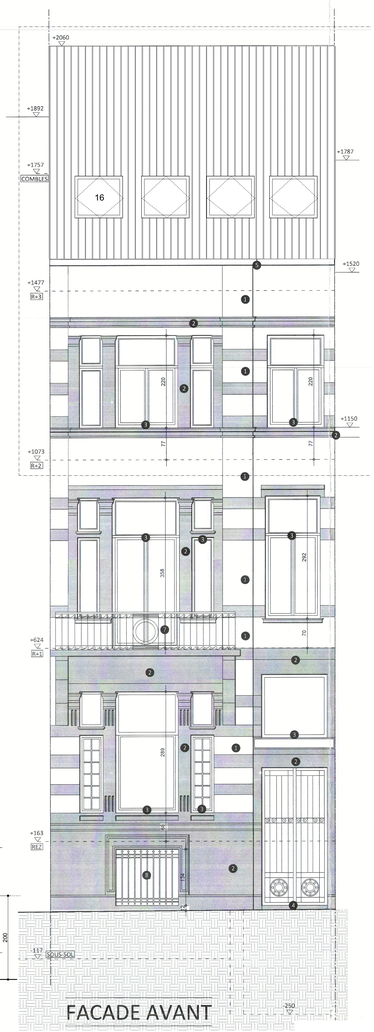

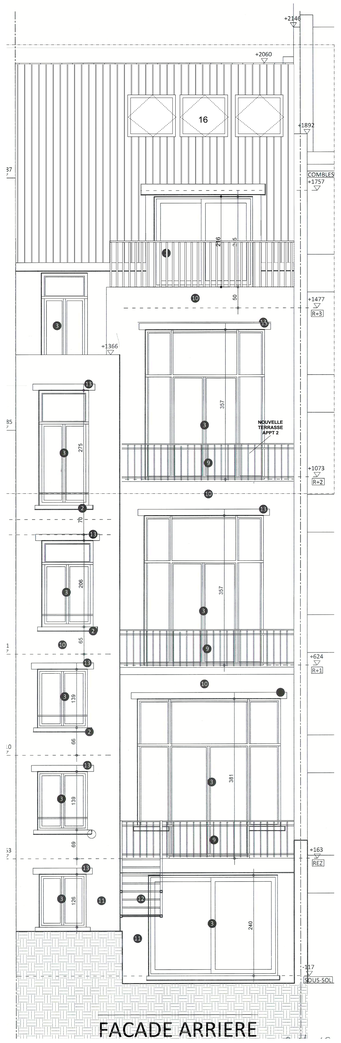

1. Pierre naturelle ton beige clair
2. Pierre bleue
3. Châssis en bois ton bleu gris clair
4. Porte en fer forgé peinte en noir
5. Corniche en bois peinte bleu gris clair
6. Tuiles rouges
7. Garde corps métallique noir
8. Grillage métallique noir
9. Garde-corps métallique ton blanc
10. Pierre beige foncé
11. Peinture blanche
12. Escalier métallique ton blanc
13. Linteau métallique ton gris clair
14. Bardage bois ton gris anthracite
15. Nouveau garde corps métallique
16. Nouveau VELUX teinte naturelle

Légende_hachures

- Maçonnerie existante
- Nouvelle cloison métalstud
- Nouvelle cloison blocs plâtre
- Nouvelle maçonnerie
- Isolation

BUREAU:

DEMANDE DE PERMIS D'URBANISME

PROJET:

DEMANDE DE REGULARISATION D'UN APPARTEMENT 1 CHAMBRE

AVENUE ALBERT N°240, 1190 FOREST

CLIENT:
M. JEAN FRANCOIS LEDENT
AV Château de Walzin n°4
1180 Uccle

DOSSIER N°:

ECHELLE:

DATE
10 AVRIL 2026

ARCHITECTE:
ESPACE KS ARCHITECTURE S.R.L.
SIEGE SOCIAL : CLOS JEAN-PIERRE DE LAUNOIT 1 1180 UCCLE
MAIL : espaceksarchitecture@outlook.be
TEL : +32/479073185

HISTORIQUE DES MODIFICATIONS

INDICE:	DATE:	
A	03/08/2026	Modification suite à avis incomplet

ADMINISTRATION:

04A

CONCERNE:
SITUATION PROJETEE : VUE DES ETAGES EN PLAN
FACADE AVANT, FACADE ARRIERE